

ESCUELAS Nº 45 Y 46 BARRIO "LA COMERCIAL" MONTEVIDEO

44:2873

7

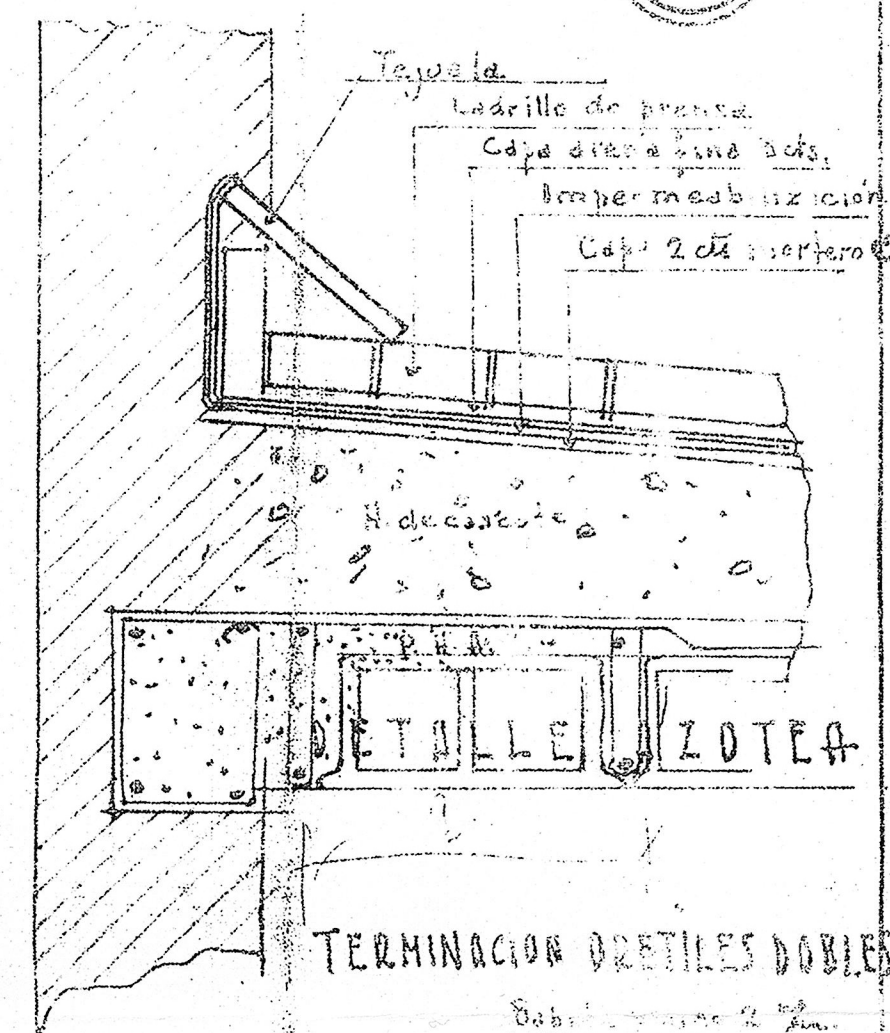
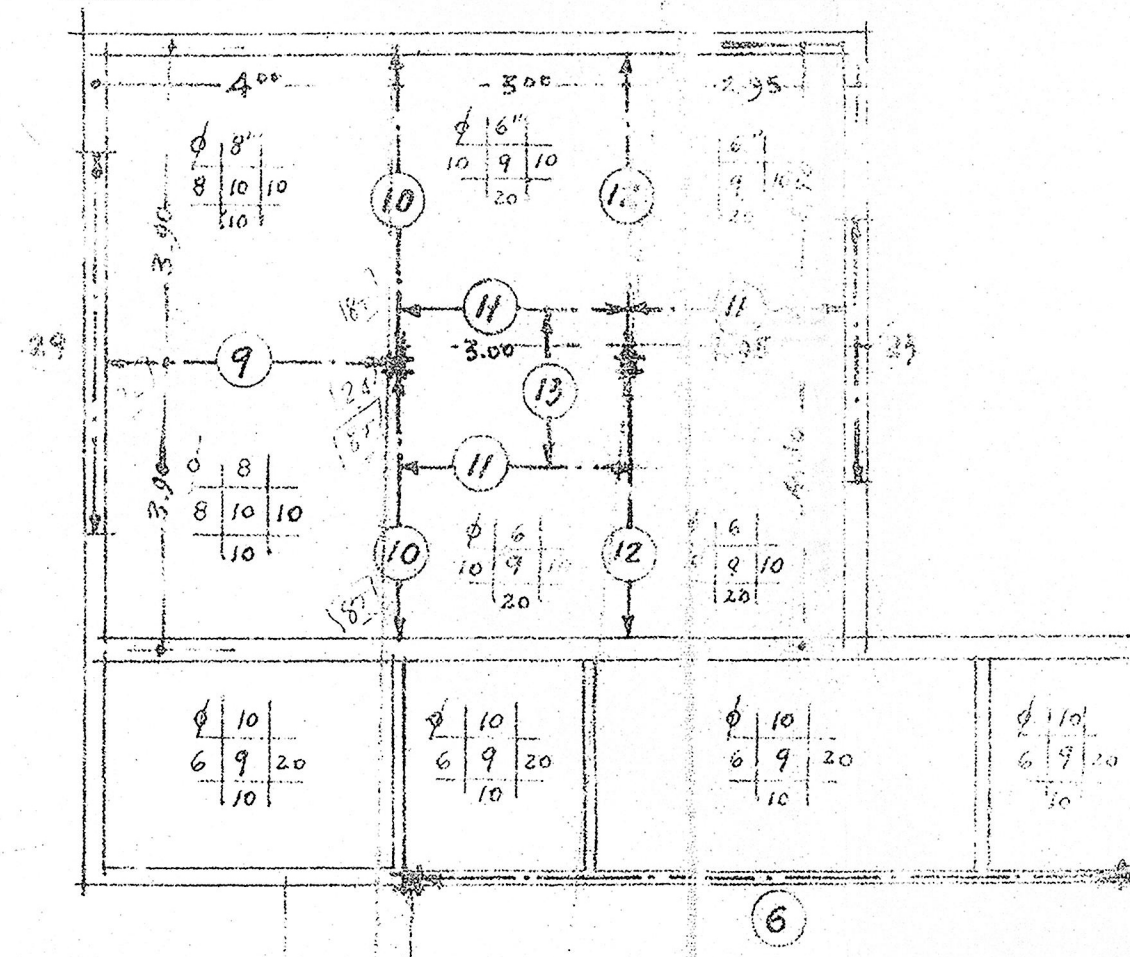
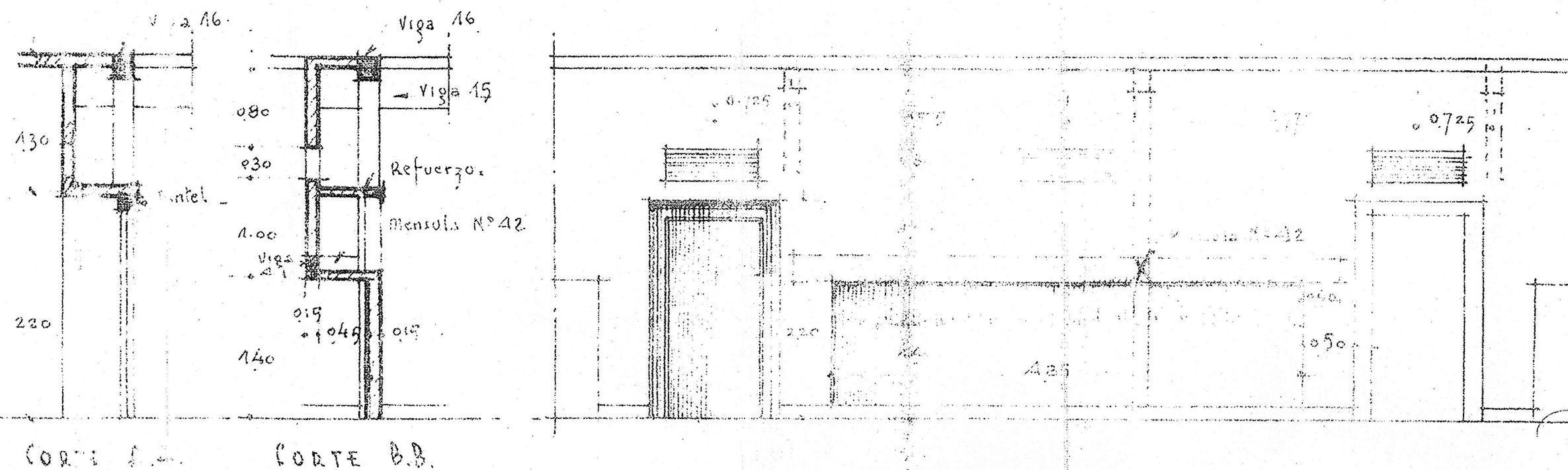

DETALLE DE LOS ARMARIOS.
E S C A L A : 1 : 50.

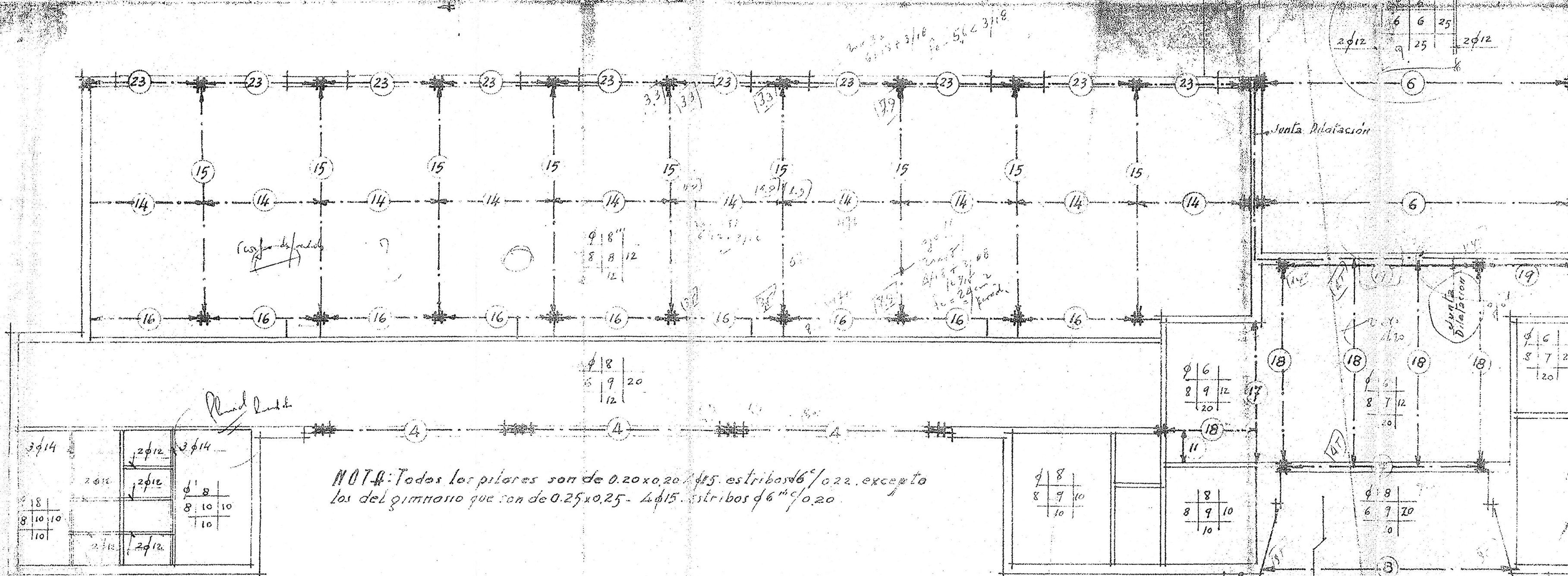
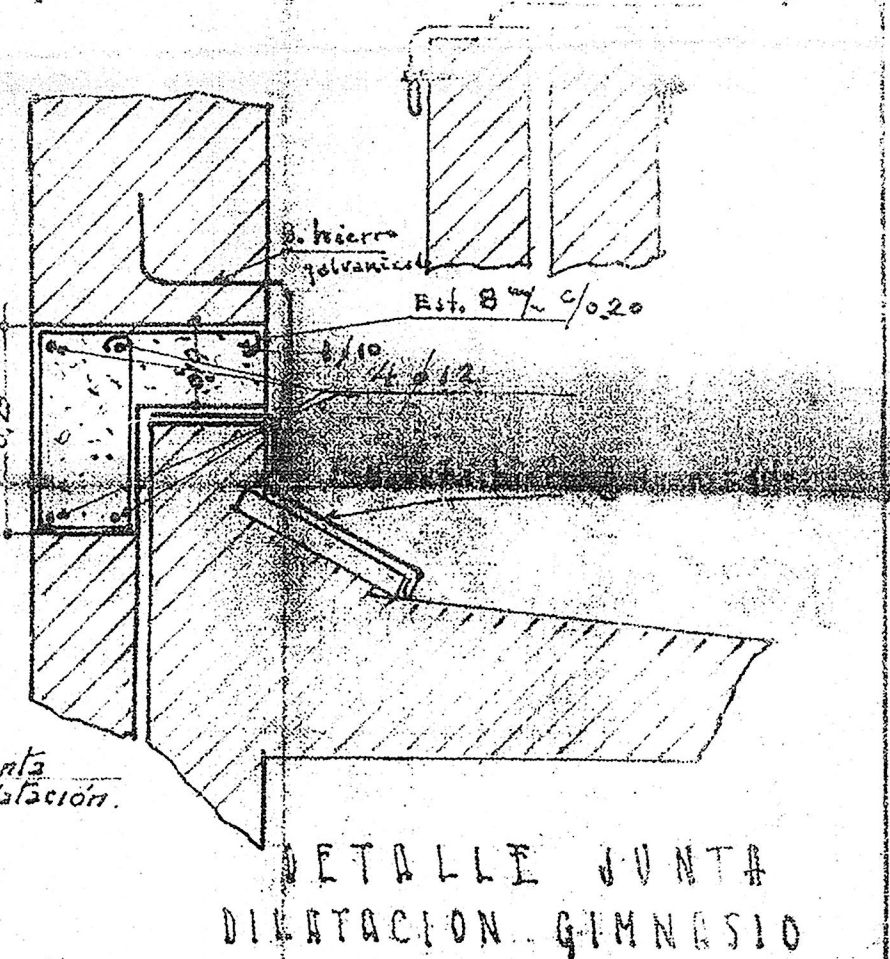
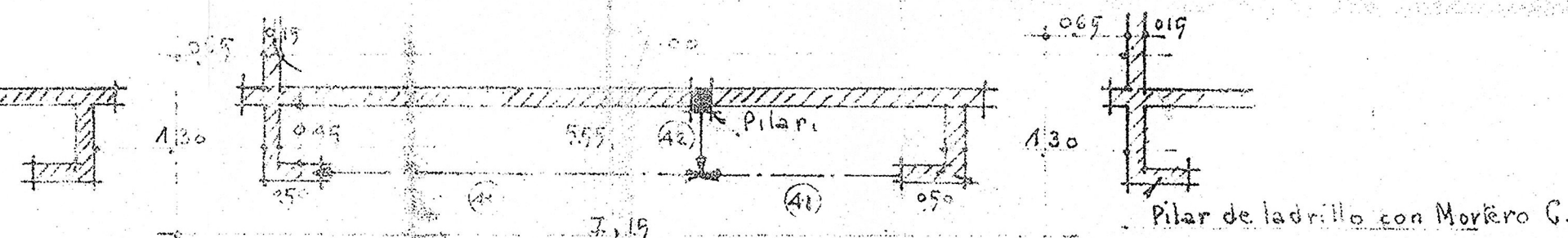

Obra: Escuelas Nº 45 y 46 Barrio La Comercial
Asiento Nº Plano 2873 Escala 1:100
Departamento Montevideo
Proyectista A. de Mallerie
Cibola Domingo H. Jara
Fecha Diciembre 1940

H. Jara. Archt

PUERTA ENTRADA TORNICÓN ARMADO E S C A L A : 1 : 100